

5. Strecke Bahnhof Stuttgart Münster

Sperrung zu Abschnitt
2.2.1 - 2.2.6
28.02. 01:30 bis 04.03.26 01:30Uhr

Skizzen zu Betra Antrag Nr.: 458569
vom 28.02.26. 00:30 Uhr bis 07.03.26 14:00 Uhr durchgehend
Zuständiger Fdl: Fdl Stuttgart-Untertürkheim

Bahnhof Stuttgart-Münster (TSM)
Zuständiger Fdl: Fdl Stuttgart-Untertürkheim

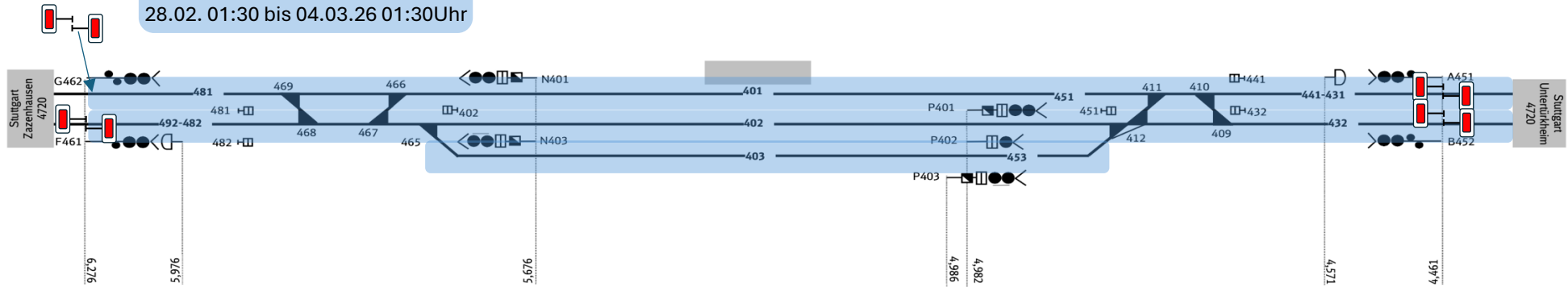

Bahnhof Stuttgart-Münster (TSM)
Zuständiger Fdl: Fdl Stuttgart-Untertürkheim

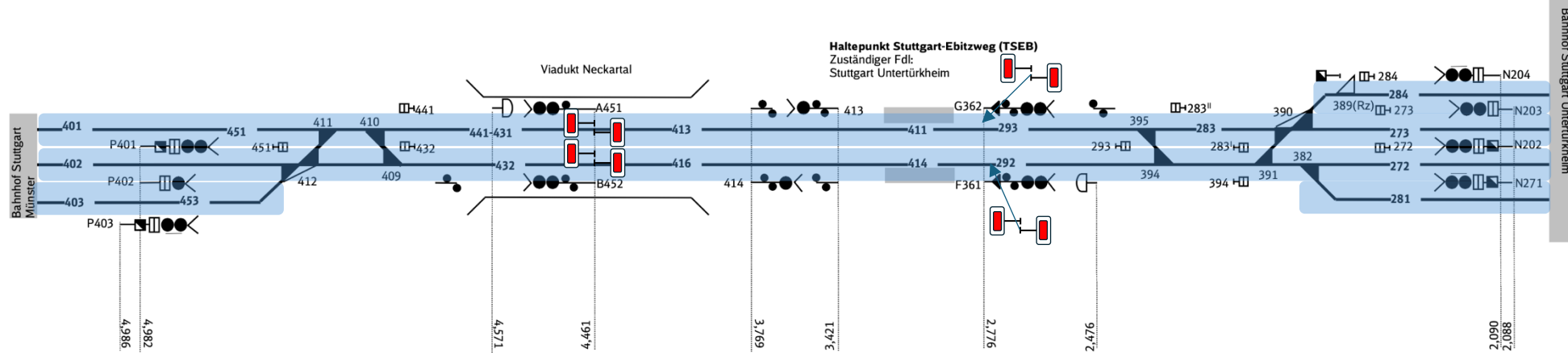

Bahnhof Stuttgart-Untertürkheim (TSU)
Zuständiger Fdl: Fdl Stuttgart Untertürkheim

Aufgestellt: Sebastian Biber

Skizzen zu Betra Antrag Nr.: 458569
vom 28.02.26. 00:30 Uhr bis 07.03.26 14:00 Uhr durchgehend

8. Bahnhof Stuttgart-Untertürkheim Bft Gleisgruppe 526f

Sperrung zu Abschnitt
2.2.1 - 2.2.6
28.02. 01:30 bis 04.03.26 01:30Uhr

Bahnhof Stuttgart-Untertürkheim (TSU)
Zuständiger Fdl: Fdl Stuttgart-Untertürkheim

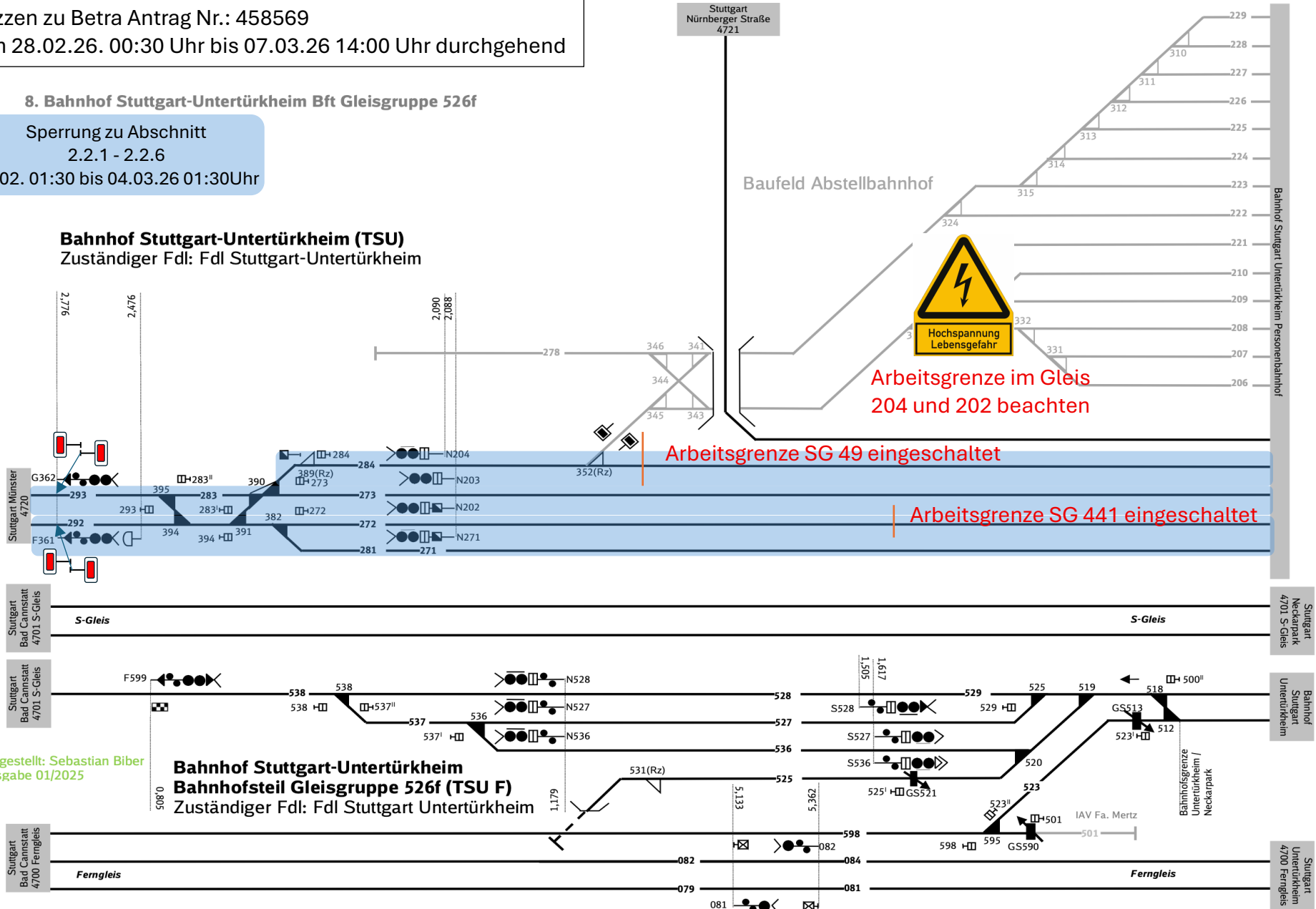

Skizzen zu Betra Antrag Nr.: 458569
vom 28.02.26. 00:30 Uhr bis 07.03.26 14:00 Uhr durchgehend

9. Bahnhof Stuttgart-Untertürkheim
Bahnhof Stuttgart-Neckarpark

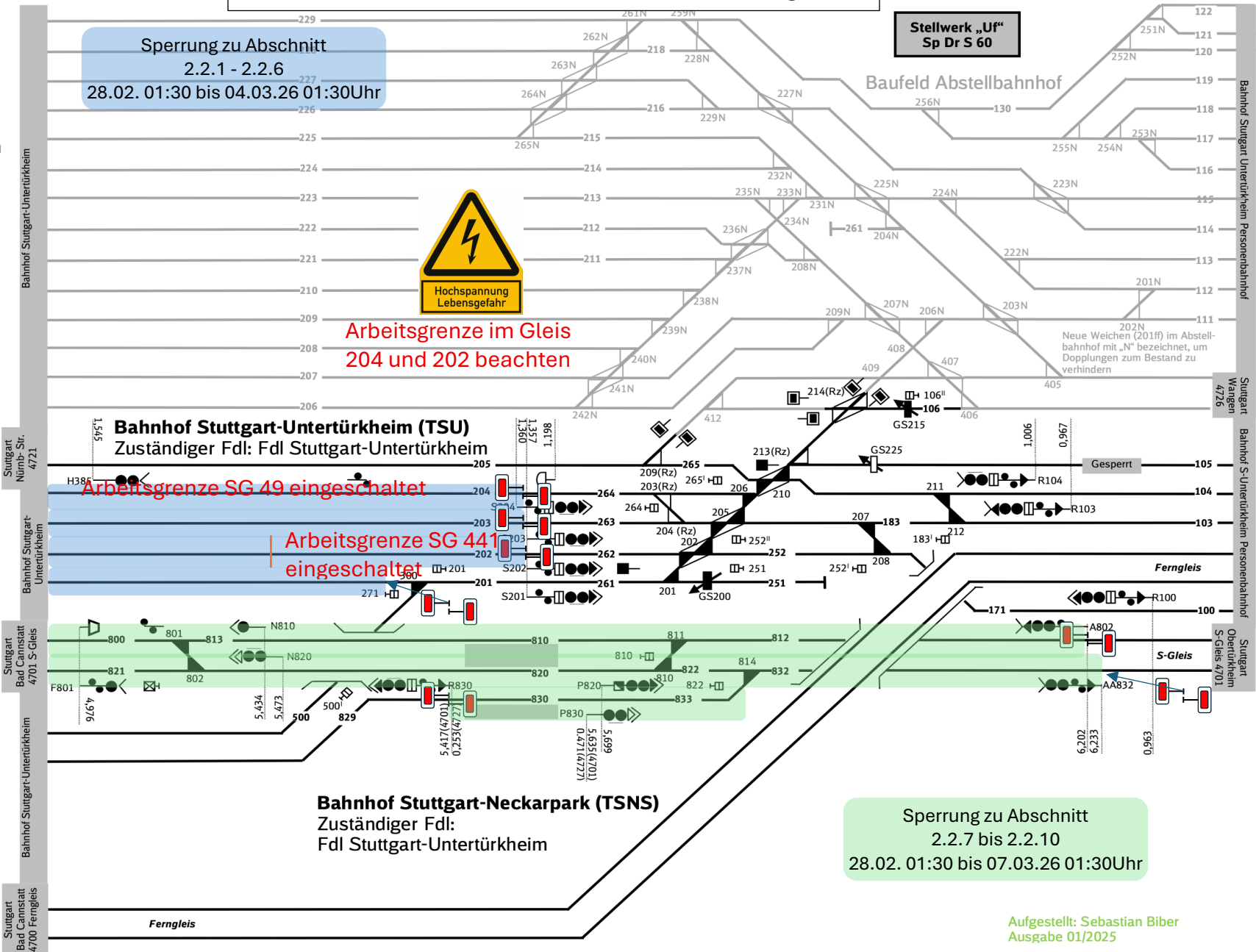

**Bahnhof Stuttgart-
Bad Cannstatt (TSC)**
Zuständiger FdI:
FdI Stuttgart-Bad Cannstatt

Zuständiger FdI: FdI Stuttgart-
Untertürkheim

Skizzen zu Betra Antrag Nr.: 458569
vom 28.02.26. 00:30 Uhr bis 07.03.26 14:00 Uhr durchgehend

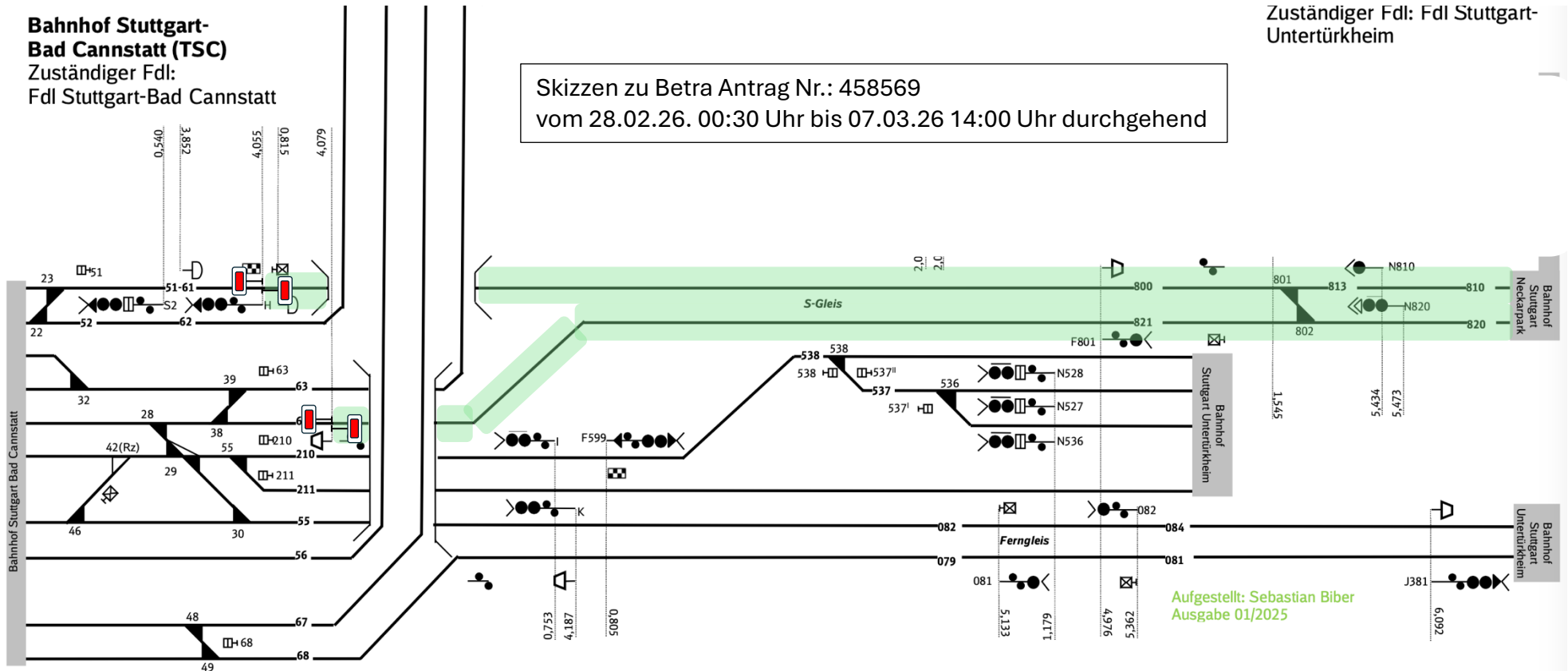

Aufgestellt: Sebastian Biber
Ausgabe 01/2025

Sperrung zu Abschnitt
2.2.7 bis 2.2.10
28.02. 01:30 bis 07.03.26 01:30Uhr